

② [F11:新規仕入一覧]をクリックします。



③ 仕入先が赤字で表示されている場合は、[F12:取引先登録]をクリックして開きます。
黒字で表示されている場合は、⑤に進みます。



④ 取引先の情報が表示されるので、[保存(S)]を押してから、取引先登録を閉じます。

The screenshot shows the '取引先設定' (Customer Setting) window. The '保存(S)' button is highlighted with a red box. The window contains various fields for customer information, including name, address, phone numbers, and financial details. The '保存(S)' button is located at the bottom right of the window.

⑤ 新規仕入一覧から、[F11:取引詳細]をクリックします。

The screenshot shows the '新規仕入一覧' (New Purchase List) window. The 'F11:取引詳細' button is highlighted with a red box. The window displays a table of purchase orders with columns for No., 区分, 納品書番号, 仕入先, 商品, 型式, 年式, 数量, 倉庫/棚番, and 相手状態. The table contains 9 rows of data.

No.	区分	納品書番号	仕入先	商品	型式	年式	数量	倉庫/棚番	相手状態
1	平成26/08/05	500-1	エスティマ 双葉 二郎	1010 FN/A-Ay	CAA-AHR10W-MFEOB		1	000555	確定後削除
2	平成26/07/30	1166-1	千葉リサイクルパーツ千葉リ	1010 FN/A-Ay	GF-MCU15W-AWPGK		1	000003	柔変依頼
3	平成26/07/24	58-1	コアセンター4本社	1010 FN/A-Ay	DBA-KSP90-AHXDK		1	000008	新規仕入
4	平成26/07/24	78-1	ヴィッツ 谷雄一郎	6130 汎ビ/光	UA-NCP30-DHSNK		1	010010	新規仕入
5	平成26/07/24	77-1	PM営業部 PM19	1010 FN/A-Ay	DBA-HA24S-ABGLM		1	010001	柔変依頼
6	平成26/07/23	1150-1	スライライン 青木	1010 FN/A-Ay	E-BNR32-RXFS		1	010068	新規仕入
7	平成26/07/09	69-1	コアセンター8本社	1010 FN/A-Ay	DBE-CS2V-LNME		2	010003	新規仕入
8	平成26/06/30	7-1	PM営業部 PM19	1510 FN/A-Ay	GF-BNR34-GGJPRWY		1	000002	新規仕入
9	平成26/06/30	6-1	BL テスト拠点9980301拠点2	1010 FN/A-Ay	GF-BNR34-GGJPRWY		1	000002	新規仕入

⑥ 内容を確認し、[F5:確定]をクリックします。

取引詳細確認

F5:確定 F7:印刷 F10:終了

担当者 0501 彦素 手配区分 他社確定 注文番号 2350 PSF注文番号

販売情報
 受注日付 平成 26 年 03 月 15 日 受注伝票番号 1802 1 販売在庫 通信履歴 相手状態 売上確定
 売上日付 平成 26 年 03 月 15 日 売上伝票番号 1861 1 P&F売上区分 使用しない グループ ｼﾌﾀ ｼﾌﾀ
 得意先 00000125 BLP整備板金 担当者 電話番号 0465-00-0000
 住所 250-0001 神奈川県小田原市扇町 FAX番号 0465-00-0001
 引渡区分 発送 運送会社 運賃 送り状番号 発送日 年 月 日
 備考 摘要 発送状態 未発送

仕入情報
 発注日付 平成 26 年 03 月 15 日 発注書番号 1372 1 仕入在庫 通信履歴 相手状態 条件変更依頼
 仕入日付 平成 26 年 03 月 15 日 仕入伝票番号 992 1 P&F発注区分 使用する グループ A-JAPAN ｼﾌﾀ R07
 仕入先 00030605 コールセンター4本社 担当者 広葉太郎 電話番号 03-5781-3261
 住所 140-0002 東京都品川区東品川4-12-2品川シーサイドグランド 1F FAX番号 03-5781-3260
 運送会社 運賃 立替 1,000 80 送り状番号 発送日 平成 26 年 07 月 30 日
 備考 摘要 発送状態

販売内容
 加付No. 000003 売上分類 9200 G他 優良 転嫁方式: 明細単位
 車名 1 42 0 ハリアー 単価 数量 金額 消費税額 税区分
 仕入金額 32,000 1 32,000 2,560 外税
 商品 1010 FN^A^~Ay 販売金額 39,800 1 39,800 1,980 外税

納入先 BLP整備板金 担当者 電話番号 0465-00-0000
 住所 250-0001 神奈川県小田原市扇町 FAX番号 0465-00-0001

担当者: 小笠原 2014/10/31 17:54

※ 運賃、単価が変更されていると以下のメッセージが表示されますので、[OK]をクリックします。

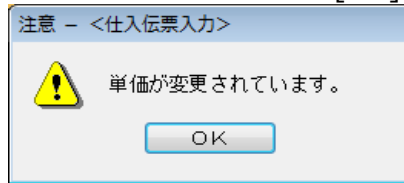
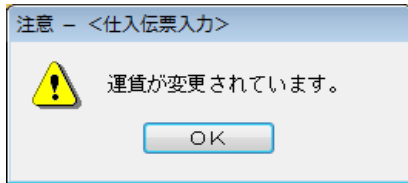

⑦ 左端が赤くなっていることを確認して、[F5:確定]をクリックします。

新規仕入一覧

F1:ガイド F5:確定 F6:選択 F10:終了 F11:取引詳細 F12:取引先登録 規約

検索条件
 担当者 仕入先
 売上伝票番号 日付 年 月 日 ~ 年 月 日
 新着を表示する 選択件数 1 / 100 総件数 17

No.	販売日付	車名	仕入担当	商品	型式	年式	通信履歴	倉庫/棚番	相手状態
区分	納品番号	仕入先	納入先	運賃	単価	数量	加付番号		
1	平成26/08/05	エステマ	双葉 二郎	1010 FN^A^~Ay	CAA-AHR10W-MFEGB				
	削除 500-1	千葉リサイクルパーツ千葉リ	千葉リサイクルパーツ千	1,000	10,000	1	000555	確定後削除	
2	平成26/07/30	ハリアー	広葉太郎	1010 FN^A^~Ay	GF-MCU15W-AWPGK				
	仕入 1166-1	コールセンター4本社	BLP整備板金	1,000	32,000	1	000003	条件依頼	
3	平成26/07/24	ウィッツ	谷雄一郎	1010 FN^A^~Ay	DBA-KSP30-AHRDK		800		
	仕入 58-1	PM営業部 PM13	仙台中古部品仙台中古部	800	1,000	1	000008	新規仕入	
4	平成26/07/24	bB	福田	6130 孔ビ/孔	UA-NCP30-DHSNK		100000		
	仕入 78-1	PM営業部 PM19	仙台中古部品仙台中古部	500	100,000	1	010010	新規仕入	
	平成26/07/24	アルト	福田	1010 FN^A^~Ay	DBA-HA24S-ABGLM		888888		

- ⑧ 仕入伝票入力画面に戻りますので、再度、[F11:新規仕入一覧]を開き、先ほど確認した行が表示されなければ、処理が完了していますので、仕入伝票入力を閉じてください。

仕入伝票入力

F1:ガイド F2:明細クリア F3:行削除 F5:検索 F6:登録 F7:売伝情報 F8:削除 F9:全クリア F10:終了 F11:新規仕入一覧 F12:取引先登録

拠点 本社 担当者 管理者 伝票番号 仕入区分 手入力
 登録担当者 元伝票番号 買掛区分
 伝票日付 平成 25 年 05 月 29 日 注文No. 課税区分

仕入先情報

コード 名称
 郵便番号 住所
 電話番号 FAX番号

加付番号	部品	商品名	仕入分類		車名		型式	形状	エンジン	年式	期別
運区	運送会社	運賃	数量	単価	金額		明細備考	売上伝票番号	枝番	車台番号	
1											
2											
3											
4											
5											

摘要

伝票合計 消費税額 伝票総合計
 0 0 0

担当者:管理者 2013/05/29 11:00